



Ayuntamiento de
Toledo

Inventario de Caminos Municipales del Término de Toledo

COD. DEL CAMINO: 38.

NOMBRE: CAMINO DE LA PERALEDA.

CORESPONDENCIA CON EL ANTERIOR INVENTARIO:

Camino nº 50, Camino de la Peraleda.

LONGITUD TOTAL: 1.368,460 ml.

EMPLAZAMIENTO:

INICIO: X 410.250,128 – Y 4.414.250,648

FINAL: X 409.983,619 – Y 4.413.015,648

CATASTRALES:

POLIGONO	PARCELA	P.K.
73	9000	0 / FIN

El camino se encuentra en el centro del término municipal, el firme está compuesto por asfalto en un primer tramo, pasando a tierra, el estado en que se encuentra es regular, de poca anchura, sin cunetas y en algunos tramos con un pequeño talud cubierto de vegetación ruderal. El tránsito puede realizarse por todo tipo de vehículos con precauciones.

El tramo que transcurre por el Recinto Ferial de La Peraleda se ha perdido.

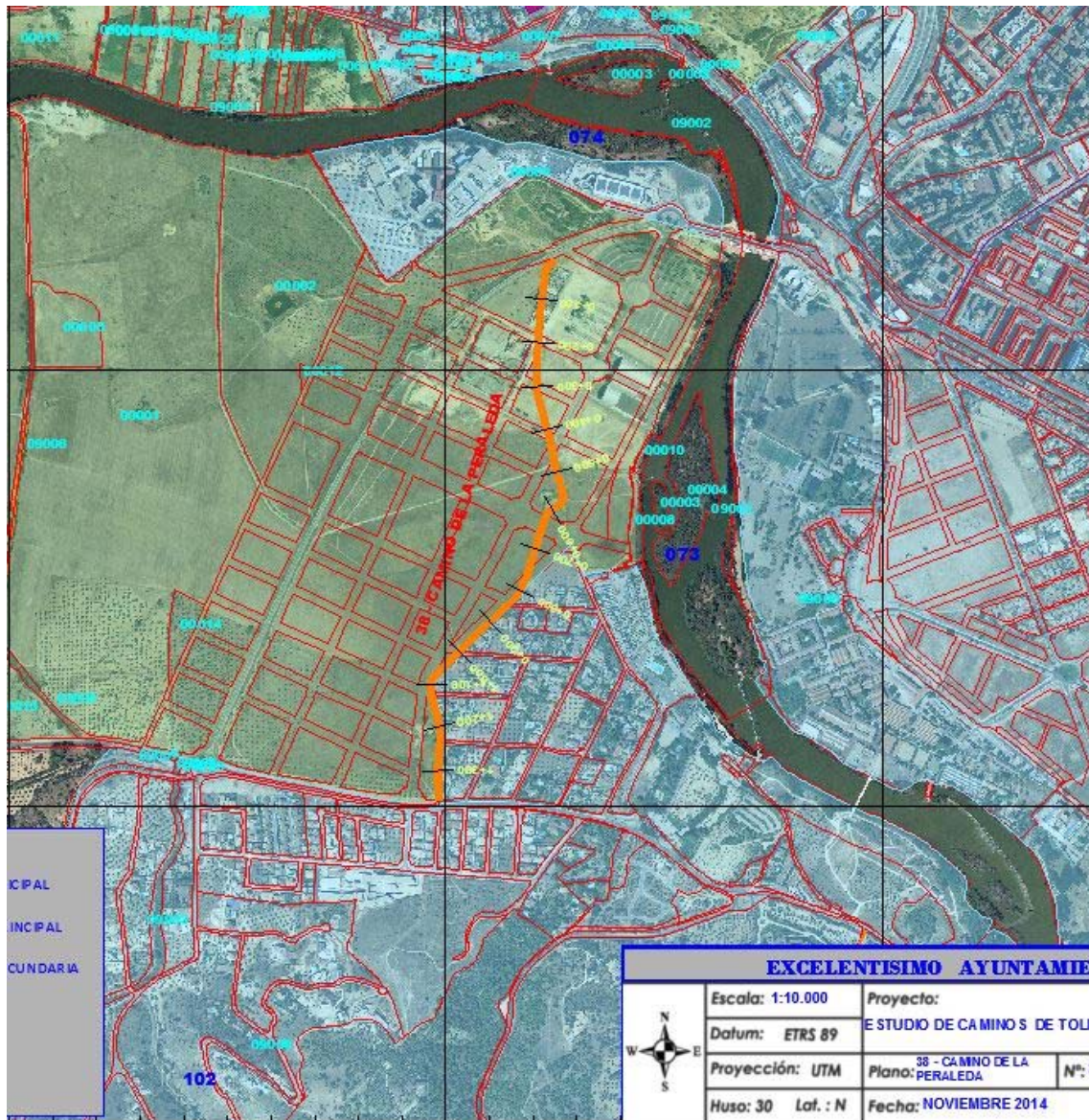

FOTOS:

